PROYECTO

FORMATIVO

Presentado por:
Juan Sebastián Medina Cardozo
Juan Pablo Chacón Barragán

ÍNDICE

- Información básica del proyecto
- Estructura del proyecto
- planeación del proyecto
- Rubros presupuestales
- Equipo que participó en la formulación

INFORMACION BASICA

- Nombre del proyecto: Desarrollo de software Orientado a servicios
- Centro: Centro de la Industria, la Empresa y los Servicios, Regional Huila
- Programa: Análisis y Desarrollo de Software.
- Duración: 27 Meses
- Participantes: SENA y empresas del sector productivo

2.ESTRUCTURA DEL PROYECTO

2.1 Planteamiento del problema

Las empresas y personas usan modelos antiguos para administrar información, lo que las hace menos competitivas. Se necesita implementar soluciones informáticas modernas para gestionar la información y tomar mejores decisiones

2.2 Justificacion de penitencia

Este proyecto es pertinente porque responde a las necesidades actuales del sector productivo, donde la gestión de información y la integración de tecnologías modernas son fundamentales. Permite a los aprendices del programa de *Análisis y Desarrollo de Software* adquirir competencias para diseñar, construir e implementar soluciones innovadoras, alineadas con las demandas del mercado y la transformación digital[

3.PLANEACION DEL PROYECTO

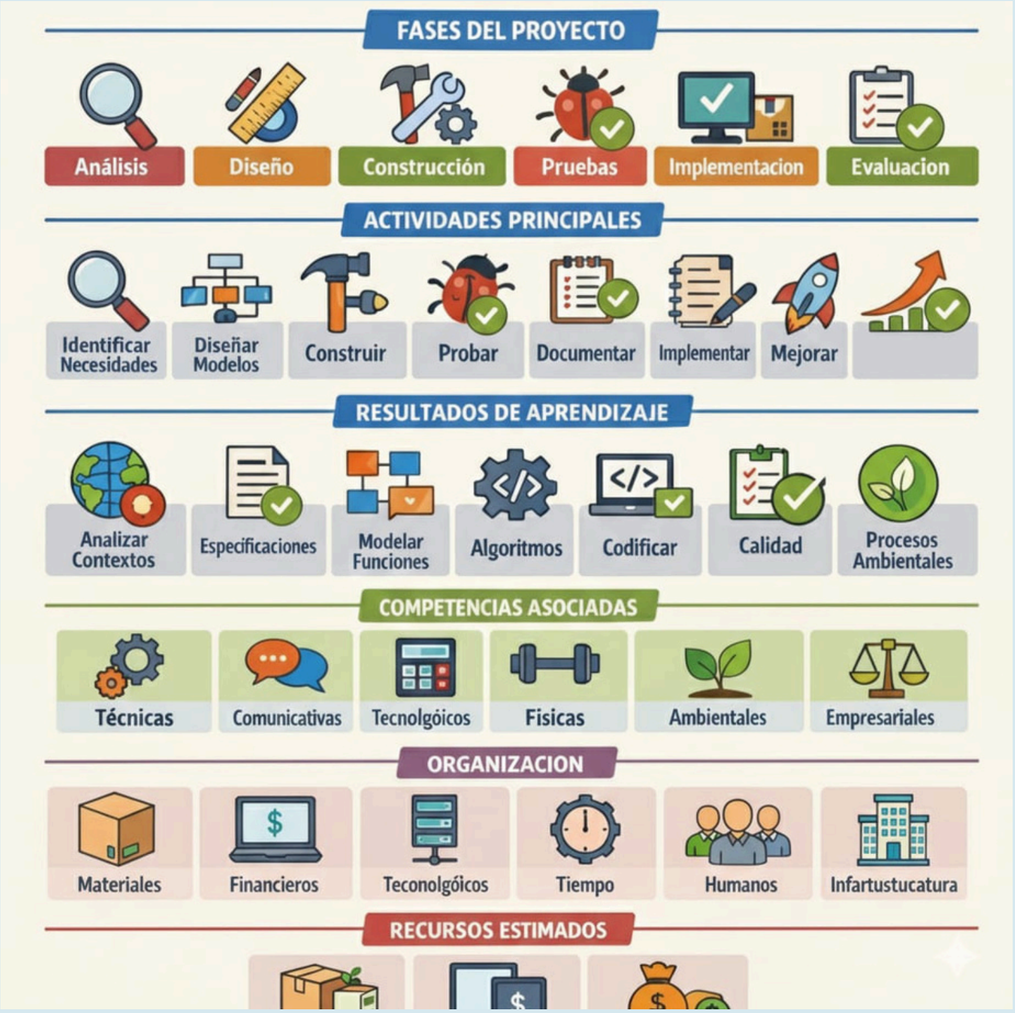

OBJETIVOS

2.3 Objetivo general

Desarrollar software que solucione necesidades de gestión de información en empresas usando diferentes tecnologías

2.4 Objetivo específico

- Diagnosticar necesidades tecnológicas.
- Diseñar prototipos y arquitecturas.
- Construir componentes del software.
- Probar los componentes.
- Implantar el software

ALCANCES

Beneficiarios: Empresas, SENA, aprendices.
Impacto social: Formación de aprendices con calidad, mejora en empleabilidad.
Impacto económico:Generación de ingresos y talento humano.
Impacto ambiental:Menos uso de papel, eficiencia energética.
Impacto tecnológico: Integración de tecnologías, innovación.

2.6 innovación/Gestión Tecnológica

El proyecto resuelve necesidades reales, mejora procesos, usa nuevas técnicas y tecnologías, y los productos pueden ser protegidos y posicionados en el mercado[

2.7 Valoración Productiva

El proyecto es viable para satisfacer clientes y para un plan de negocio

6. EN QUÉ FASE DEL PROYECTO Y EN QUÉ ACTIVIDAD DE APRENDIZAJE ME ENCUENTRO.

PARA RESPONDER ESTA PREGUNTA, DEBES IDENTIFICAR EN QUÉ FASE Y ACTIVIDAD ESTÁS ACTUALMENTE.

En este momento nos encontramos en la fase de análisis y contextualización en la política, filosofía y metodología institucional, y se basa en determinar las especificaciones funcionales del software.

8¿CUAL ACTIVIDAD DE APRENDIZAJE ES LA SIGUIENTE EN MI PROYECTO, ¿CUÁNTOS Y CUÁLES SON LOS RESULTADOS DE APRENDIZAJE?

Dentro de esa actividad se trabajan varios resultados de aprendizaje, entre ellos (los principales de software y TIC):
593151-02: Aplicar funcionalidades de herramientas y servicios TIC, de acuerdo con manuales de uso, procedimientos establecidos y buenas prácticas.
593152-04: Optimizar los resultados, de acuerdo con la verificación.
593153-03: Evaluar los resultados, de acuerdo con los requerimientos.
593154-01: Alistar herramientas TIC de acuerdo con las necesidades de procesamiento de información y comunicación.
593344-02: Recolectar información del software a construir de acuerdo con las necesidades del cliente.
593345-04: Validar el informe de requisitos de acuerdo con las necesidades del cliente.
593346-01: Caracterizar los procesos de la organización de acuerdo con el software a construir.
593347-03: Establecer los requisitos del software de acuerdo con la información recolectada

FASES PRINCIPALES

ANALISIS

¿Qué se hace aquí?

- Se identifican las necesidades del cliente.
- Se definen los requisitos del software.

Objetivo

Comprender qué problema se debe resolver y qué espera el usuario final.

PLANEACION

¿Qué se hace aquí?

- Se diseña cómo se va a construir el software.
- Se define la arquitectura, la estructura y la propuesta técnica.

Objetivo

Organizar el trabajo y establecer la base técnica del proyecto.

EJECUCION

¿Qué se hace aquí?

- Se construye y desarrolla el software.
- Se sigue el diseño establecido en la fase anterior.

Objetivo

Transformar los requisitos y el diseño en un producto real.

EVALUACIÓN

¿Qué se hace aquí?

- Se verifica que el software cumpla con los requisitos.
- Se demuestran las competencias adquiridas.

Objetivo

Asegurar la calidad del software y validar que funciona correctamente.

MUCHAS GRACIAS POR SU ATENCION